Syntech Waterproof PU

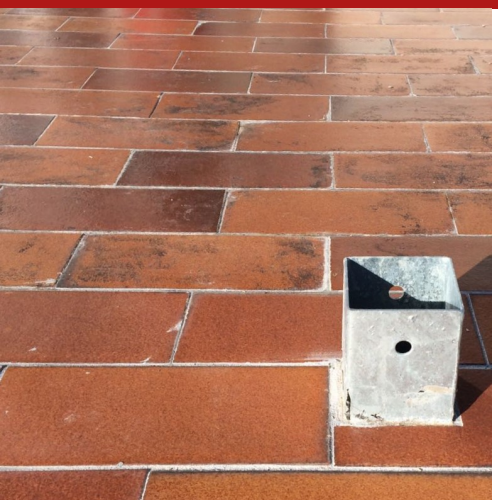

ZOLLCODE: 3909 5090
KOMPONENTEN: Einkomponente
ERSCHEINUNGSBILD: Flüssig
VERFÜGBARE FARBEN: Transparent
VERPACKUNGEN UND MASSE: Kanne 1 kg - Kanne 5 kg

ZULÄSSIGE TRÄGER

Holz - Kunststoff - Fliesen und Kacheln - Glas - Naturstein

ANWENDUNGSMETHODEN

Guss - Zahnspachtel

WERKZEUGREINIGUNG

Wasser

GRUNDLEGENDE MERKMALE

- Haltbarkeit: 9 monate
- Nutzungstemperatur: + 5 / + 30 °C
- Nur mit Schutzhandschuhen verwenden
- UV-Strahlenfest:

Produziert und verteilt von **AZICHEM srl**
Via Giovanni Gentile, 16/A - 46044 Goito (MN), Italien
Tel: +39 0376.604185 / 604365
Fax: +39 0376 604398
www.azichem.com - info@azichem.com

Aktualisierung vom **18-04-2025**
Verkaufsbedingungen und rechtliche Hinweise finden Sie unter
https://www.azichem.com/allgemeine-verkaufsbedingungen

TECHNISCHE SPEZIFIKATIONEN

< 500 g/l

Staub Außen bei 20°C **4-5 h**

EN 1062-3
Kapillarabsorption **w < 0.1**

Trockene Abfallstoffe **62 ± 1 %**

EN ISO 5470-1
Taber-Abriebfestigkeit, ausgedrückt als Gewichtsverlust in Gramm (H22-Rad - 1000 g - 1000 U / min) **< 3000 mg**

EN ISO 6272-1
Schlagfestigkeit **> 4 Nm**

EN 1062-6
Durchlässigkeit für CO2 **Sd>50 m**

EN 1542
Adhäsion durch direkte Traktion **≥ 0.8 N/mm²**

1.05 ± 0.05 kg/l

Ford ASTM D 1200
Viskosität **55 ± 5 s**

LAGERUNG UND AUFBEWAHRUNG

Frostempfindlich Das Produkt in der Originalverpackung an einem kühlen, trockenen Ort, vor Frost und direkten Sonnenstrahlen geschützt, aufbewahren. Eine unsachgemäße Aufbewahrung des Produktes kann zum Verlust der rheologischen Leistungen führen. Das Produkt bei Temperaturen im Bereich von +5℃ bis +35℃ lagern.

FOTOGALERIE

WARNHINWEISE UND VORSICHTSMASSNAHMEN

Die in diesem technischen Datenblatt enthaltenen und ggf. auch mündlich oder schriftlich zur Verfügung gestellten allgemeinen Informationen sowie Hinweise und Anwendungsanleitungen für dieses Produkt entsprechen dem aktuellen Stand unserer wissenschaftlichen und praktischen Kenntnisse.
Einige der angegebenen technischen Daten und Leistungsmerkmale können das Ergebnis von Labortests sein, die in einer kontrollierten Umgebung durchgeführt wurden und müssen daher in Bezug auf die tatsächlichen Betriebsbedingungen gegebenenfalls angepasst werden.

Azichem Srl übernimmt keine Verantwortung für unzureichende Leistung aufgrund unsachgemäßer Verwendung des Produkts oder für Mängel, die auf Faktoren oder Aspekte zurückzuführen sind, die nichts mit der Qualität des Produkts ansich zu tun haben, einschließlich falscher Aufbewahrung.
Der Nutzer des Produktes muss vor der Verwendung entscheiden, ob es für die beabsichtigte Verwendung geeignet ist und übernimmt dabei sämtliche daraus resultierende Verantwortung.

Die in diesem technischen Datenblatt enthaltenen technischen Daten und Leistungsmerkmale werden regelmäßig aktualisiert. Konsultieren Sie für die aktuellste Version unsere Website: www.azichem.com. Das Datum der Überarbeitung ist im nebenstehenden Feld angegeben. Die dort zu findende Version setzt alle vorherigen außer Kraft und ersetzt diese.

Bitte beachten Sie, dass der Benutzer das neueste Sicherheitsdatenblatt mit chemisch-physikalischen und toxikologischen Daten, Risikosätzen und weiteren Informationen für dieses Produkt lesen muss, um das Produkt und seine Verpackung sachgemäß in aller Sicherheit transportieren, verwenden und entsorgen zu können. Das Sicherheitsdatenblatt finden Sie auf unserer Website: www.azichem.com.
Das Produkt und/oder die Verpackung dürfen nicht in der Umwelt entsorgt werden.